އަންނަން އޮތް ޖީލުތަކަށް މަސް

2017

" އަންނަންއޮތް ޖީލުތަކަށް މަސް" މި ނަމުގައި ބައްޕާރު ކުރުވުމުންދާ ކަލަންޖެހުމުކުގެ ސްޓޮކްސްތާ އަދި ތަކެއްޗަށް ބަލާނަންއުޅު ތަކުރާރުކަމެއް ކުރުމުން އަންނަ ހާލަތު ތިރީގެ
މަސްވެރިކަން ފެހިގޮތް މި މަސްވެރިކަމާބެހޭ މައުލޫމާތު އެއްކުރުމުގައި މަސް ފެރުން ކުރުމުގެ ފުރަތަމަ ފާސްކަން ކުރުމަށްޓަކާ ޖެހޭނެ މަސައްކަތް ފޮނުވުމުގެ. މި އަހަރުގެ ކަލެންޑަރުގައި ހުރިބާ
ގޮތްގައި މި ފުރަގެ ކުރަނީ ތަރުތީބުކޮށްފައި ގޮތްގައި މަސްވެރިކަން ކުރުމުގެ މުސްތަޤްބަލުގެ މަސްލަހަތު. އެއީ ކަނޑާއި ކަނޑުގައި ދިރިއުޅޭ މަސްމަހާމެހިގެ ބާރުންކަރުގެން
ބަނޑުފުރާނަ މުހިއް ކުރާ ޖާނުގެ ހިމާޔަތް ރައްކާތެރިކުރުގެ މުހިއްމު ބޭނުންތެރިކަން. ދަށުން ފާހަގަ ކުރެވޭ ތަން ތަކުގެ (އަޑަތި، ކާވަރަތި، ކަވަރައްތި އަދި
މަލިކު) ހިންގަމުން ގެންދާ މަސްވެރިކަމާބެހޭ މައުލޫމާތު ފޯރުކޮށްދިނުމުގައި ޚިދުމަތްތަކުގެ ކުރިއެރުންތަކާއި ގޮތްތައް ފާހަގަކޮށް ބަޔާންކޮށްފައިވެއެވެ.

1 ޖެނުއަރީ 2016 އިންޑިޔާގެ ސުހުބަތުލްބަދުރު ބަދުރު ބޯޓުގައި އަގައްޓީގެ ބަނދަރު އޮތް. މިއީ ބޮޑުމަސްގެ ތަފާސް ހިސާބު ބަލަހައްޓާ. ސުހުބަތުލްބަދުރު ބަދުރު ބޯޓުގެ ކެޔޮވެރިންނަކީ، ބާބުރުދީ އާދަމް (ފެރީކާރާނީ)، ސައިފުއްދީން ސަވާދު، ހަސަން، ޝަރީފް، ތޯޕީހާ، ޢަބްދުﷲ، ޝަބީރު، ޢަބްދުލް ރަޒާގް، ޓާނަމްބާ، އަލީ އަކްބަރު، ޢަބްދުލް ޤާދިރު ސަލީމް އެވެ.

ޖެނުއަރީ 2017

Su	Mo	Tu	We	Th	Fr	Sa
01*	02	03	04	05	◐ 06	07
08	09	10	11	○ 12	13	14
15	16	17	18	19	◑ 20	21
22	23	24	25	26**	27	● 28
29	30	31	01	02	03	04

* މީލާދީ އާއަހަރު ފެށޭ ދުވަސް-01
** ޖުމްހޫރީ ދުވަސް.- 26

އިންސާނުންނާއި ކަނޑާ ހުރި ގުޅުން

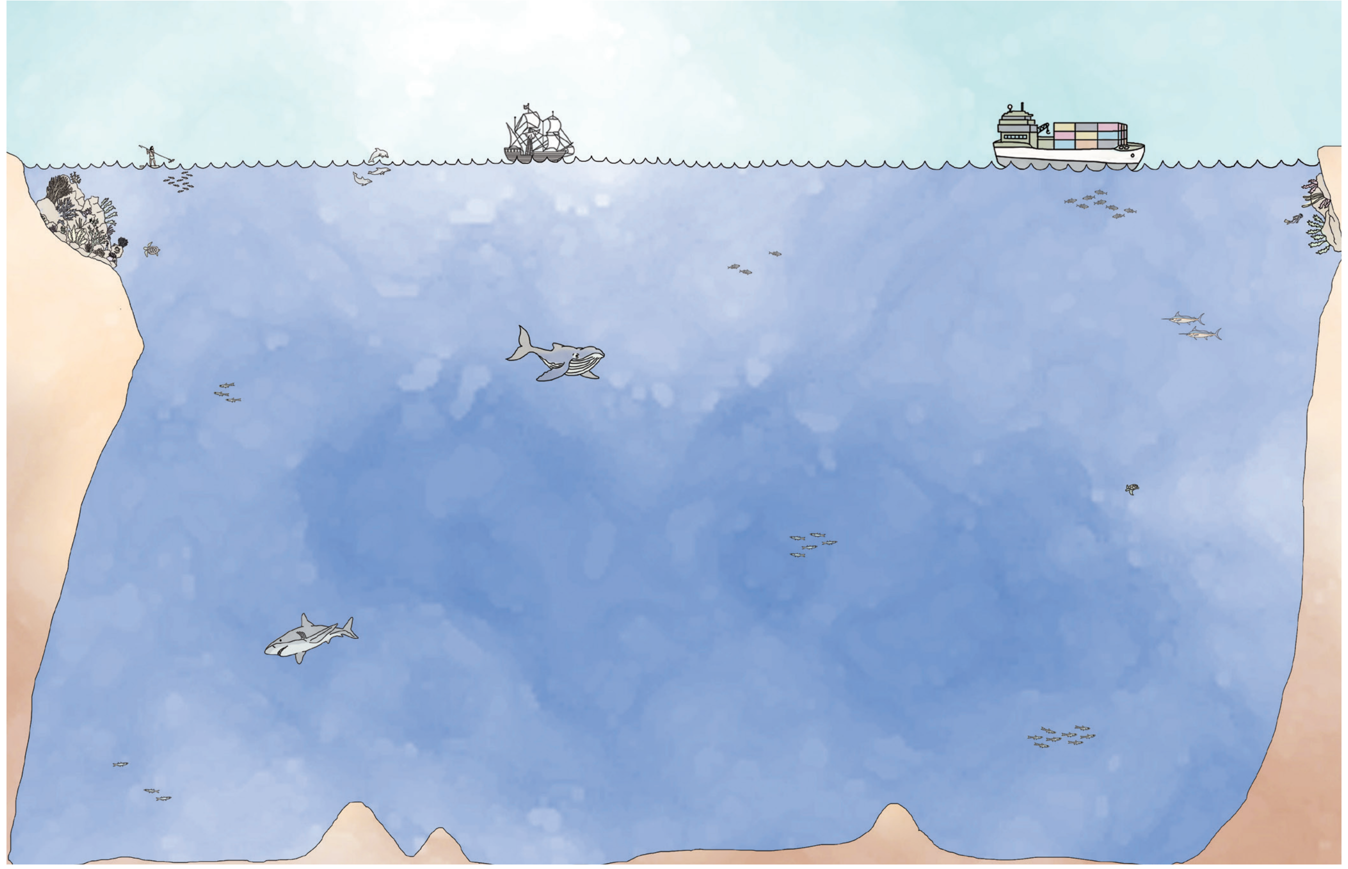

ކަނޑުފަޅަކީ އިންސާނުންގެ ދިރިއުޅުމުގައި އަބަދުވެސް ވަރަށް މުހިއްމު ރޯލެއް ކުޅެމުން އައިސްފައިވާ. އެއްމެ ކުރީ ޒަމާނުގައި ދިރިއުޅުން އިންސާނުން ކާބޯތަކެތި ހޯދުމުގައި ކަނޑާއި ފެނުތެރެއަށް ގޮސްފައިވެއެވެ. އޭގެފަހުން އިންސާނުން މަސްބޭނުމުގައި ޖަހާވާރުންގެ ކަރު ބޮޑުގެ ގޮތުގައި ބޭނުންކޮށްފައިވެއެވެ. އަދި ގަސްގަހާގެހީގެ ބޭރުން ހަދާފައިވާ ނަން ނުވަތަ ޓޯނީ ފަދަ ތަކެތި ކަނޑުތަކުގެ ގޮތުގައި ބޭނުން ކޮށްފައިވެއެވެ. މީގެ ފަހުން ފޮނިސް ދަނޑުވި އަދި ދަތުރު ފަދަ ތަކެތި ބޭނުން ކުރެއެވެ. ކަނޑުގައިވާ ގިނަގެންސަ ދުނިޔޭގެ ވަސީލަތްތަކުގެ ސަބަބުން ވިޔަފާރިގެ ފުރުސަތުތައް ތަރައްޤީ ކުރެވުނު ބޮޑުވެއްޖެ ޚިދުމަތްތަކެއް ފަހުރުވެގެންދެއެވެ. އަދި މުޅިން އައު ޚިދުމަތްތަކެއް ހިނގައި ވަރުގަދަ ތަރައްޤީ އާއި އައު ހުނަރުތަކެއް ހޯދާލެވިއްޖެއެވެ. ޒަމާނުގައި ހުނަރު ތަރައްޤީ ކުރުމުގެ ފުރުޞަތު އިތުރު ކުރުމުގެ ވެސް ބޮއި އުފެދިފައި ކަނޑުގައި އުފެދޭ ޖަރާސީމުތަކާއި ކ ސަލާމަތްވާ. އަދި ޒަމާނުގައި އުފެދޭ ވަގު ފައިބައި ދަތި ހާލަތް ކުރިމަތިވުމުން ޖަރާސީމުތަކާއި ދުރުހެލި ދަތުރުކުރާ އަށް.

3 ޖެނުއަރީ 2016 އިންޑިޔާގެން އަތުލަބުނު ބޯޓުގައި ކަވަރައްޓީގެ ނިޔާމުއްދީން.ކޯ. ދަނީ ބަނާ މަހުގެ ތަފާސްހިސާބު ބަލަމުންނެވެ. އަލި ކަށަރު ބޯޓުގެ ފަޅުވެރިންގެ ތެރޭގައި ހިމެނޭ، ދިލްޝާދު، ސަލީމް، ޝަރަފުއްދީން، އުސްމާން، ޝުކޫރު، މުޙައްމަދު، ޢަބްދުﷲ، އުބައިދު، އަބޫބަކުރުސަލާމު އަދި މުޙަމްމަދު ހިމެނެއެވެ. މި ބޯޓުގެ ފަޅުވެރިޔާ ނިޔާމުއްދީން ކޯ އެވެ.

ފެބްރުއަރީ 2017

Su	Mo	Tu	We	Th	Fr	Sa
29	30	31	01	02	03	◐ 04
05	06	07	08	09	10	○ 11
12	13	14	15	16	17	18
◑ 19	20	21	22	23	24*	25
● 26	27	28	01	02	03	04

* މަހާޝިވްރާތްރި-24

ދިރިއުޅުމުގައި މަސްވެރިކަމުގެ މުހިއްމުކަމާއި ދުނިޔޭ ސްޓެޓިސްޓިކްސް

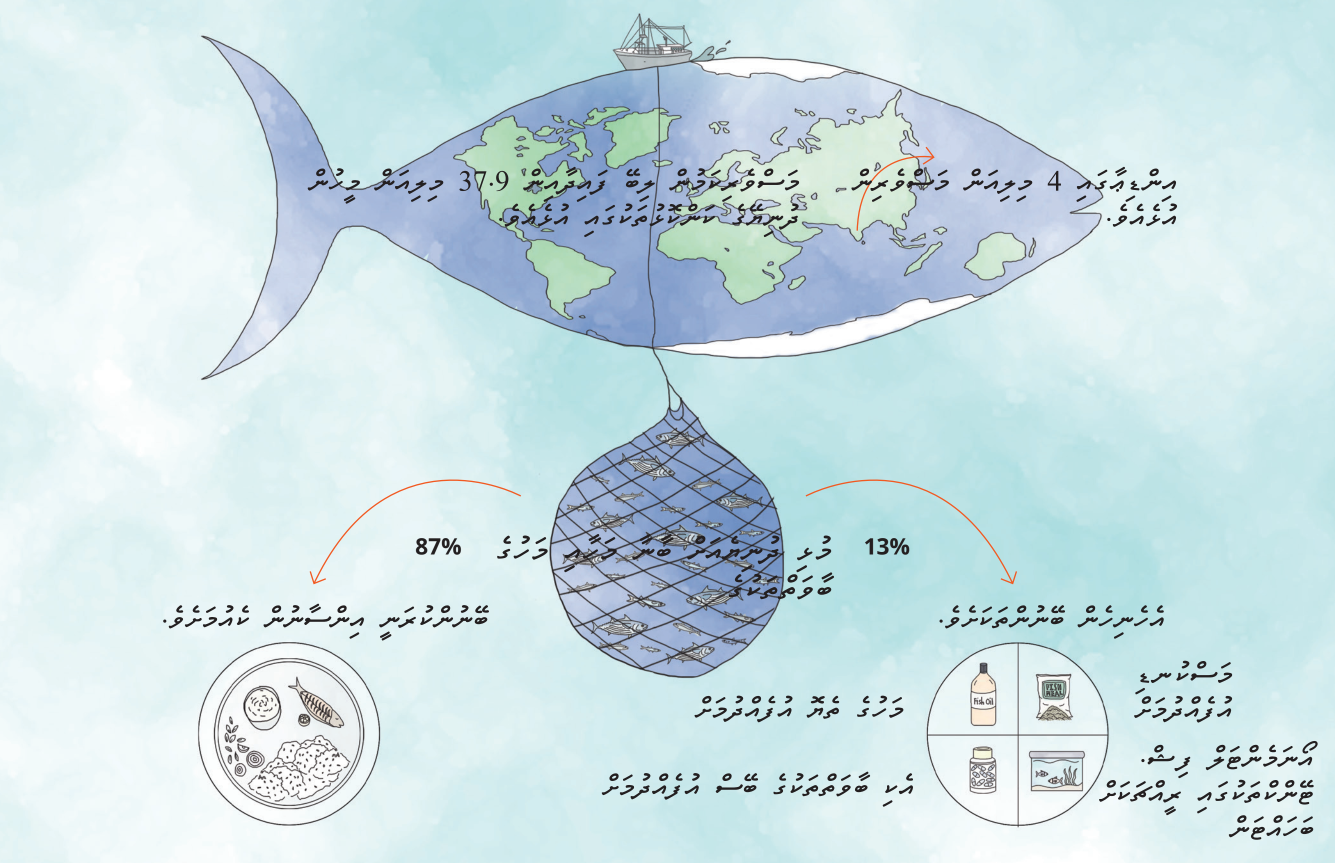

ކަނޑުގައި ފެއްތި ލޮރީގެ ތެރެއިން އެއްވެސްގޮތަކުން އިންސާނުން ނުކައި ބޭނުން ކުރަމުން ގެންދަނީ މަހާއި މަހުގެ ބާވަތްތަކެވެ. މަސްވެރިކަމުގައި އެތަށް އާއިލާއެއް ބައިވެރިވެ، ލިބޭ ފައިސާއިން އާއިލާ ބަލަހައްޓާ ފޯރުކުރުމުން ސަލާމަތް ވެއެވެ. އިންސާނުން ފުރިހަމަ ސިއްހަތެއްގައި ހުރުމަށް ބޭނުންވާ ޕްރޮޓީން އާއި ވިޓަމިން ނިއުޓްރިއަންޓްސް މަސް ކެއުމުން ލިބެއެވެ. އަދި ހަމަ އެފަދައިން ކަނޑުގެ ކައިރީގައި ދިރިއުޅޭ ޤައުމުތަކުގެ މިންނަމަށް ކާނާއާއި ނިއުޓްރިޝަން ލިބޭނުކަމުގެ ތަޢުލީމުކަން ލިއްބައިދެއެވެ.

Source:
1.FAO, 2016.
2. http://indianfisheries.icsf.net/

25 ޖޫންމަހު 2014 އިންޑިޔާގެ ކަވަރައްތީ ރަށުގެ އަންނަނީ ޖަހާފާ ހުރި ބޯޓެއް ބޯޓު ވަރުގެ ތަފާސްހިސާބު
ބަލަމުންނެވެ. ޖަހާފާ ހުރި ބޯޓުގެ ފަޅުވެރިންނަކީ ދާނޭވި، ހާޝިމް، އަބްދުލް ހަރީދު، ސަބީރު، ސަލީމް އަދި ޝިހާބުއްދީން
އެވެ. މި ބޯޓުގެ ވެރިފަރާތަކީ އޭ. ޕީ. ޝަރީފް އެވެ.

މާރިޗު 2017

Su	Mo	Tu	We	Th	Fr	Sa
26	27	28	01	02	03	04
◐ 05	06	07	08	09	10	11
○ 12	13*	14	15	16	17	18
19	◑ 20	21	22	23	24	25
26	27	● 28	29	30	31	01

* 13-ގޮޑީ

އާބާދީ އިތުރުވުމާއި މަސްވެރިކަން

ގާތްގަނޑަކަށް 83 މިލިއަން އިންސާނުން
ދުނިޔޭގެ އާބާދީ އަށް އަހަރަކު
އިތުރުވެއެވެ. މީހުން އިތުރުވަމުން
ދިޔަވަރަކަށް މަސް ބޭނުންކުރާ އަދަދު
ދާނީ އިތުރުވަމުންނެވެ. ނަމަވެސް އަހަރަކު
ވާނީ މަހުގެ ސްޓޮކް އަށް ބާރުބޮޑުވެފައެވެ.
ޖަމާނު ވަސީލަތްތަކުން ބޭނުންކުރެވޭން ކުޅަ
ވަޒީފާ ކޮށްދޭ ފެނުގަޑިއަ ބޭނުމަރުގެ އަދަދު
ދަނީ ގިނަވަމުންނެވެ. މިގޮ ސަރަޙައްދުން
މަހުގެ ސްޓޮކްގެ ހާލަތު ދަނީ ގޯސްވަމުން
ގޮސްފައެވެ. ބޭނުން މަހުގެ އަދަދު މަދުވުމުން
އެމަސްކޮށް ބޭނުމަށް މަސްވެރިންގެ
ދުރުގައި ވާދަވެރިކަން އުފެދެއެވެ. މިގޮ
ނަތީޖާއަކީ މަދު މަސްކޮށްއެގެ ވަގަތުން
ދިނަ ދުނިޔަމަށް ދަތިކަން ޖެހުމެވެ.

Source:
1. World Population Prospects: The 2015 Revision
2. FAO, 2016.

13 ޖުލައި 2016 އިން ފުރިގެން އިބްރަހިމް އަތިރިބިދަރު އަންނަނީ އަތިރި ބިދަރު ބޯޓެން ބޯޓާ މަހުގެ
ތަޖުރިބާކުރާތަން ބަލައިގަނެވޭ. އަތިރިބިދަރު ބޯޓުގެ ފަރުމާކޮށްދީފައި ، ސަލާމަތީ ވަސީލަތްތައް، އިސްލާމީ ފ.އމް.
ބ، މުޅިތަން ހ.ޓ.ބ، ބަނޑުދޮގު ފ.ބ، އިބްރާހިމް ހ.ޓ.ބ (ބޯޓުގެ ފެހިކުލަތަށް)، ރަސްމީ ހ.ޓ.ބ.، މުޅިއެކަތި ހ.ޓ.ބ،
މުޅިއެކަތި ފިޓު، އަދި އިބްރާހިމް ހ.އ.މ. ޖަމާ އެވ.

އޭޕްރިލް 2017

Su	Mo	Tu	We	Th	Fr	Sa
26	27	28	29	30	31	01
02	03	◐ 04	05	06	07	08
09*	10	○ 11	12	13	14**	15
16***	17	18	◑ 19	20	21	22
23	24****	25	● 26	27	28	29
30	01	02	03	04	05	06

* މަހާވީރު ޖަޔަންތި - 9 ** އަމްބެދްކަރު ޖަޔަންތި/ގުޑް ފްރައިޑޭ/ވިޝޫ -14 *** އީސްޓަރ- 16 **** ރަޖަބު - 24

މަސްވެރިކަމުން ކުރާ އަސަރު- ބޭނުންކުރާ އާލާތް

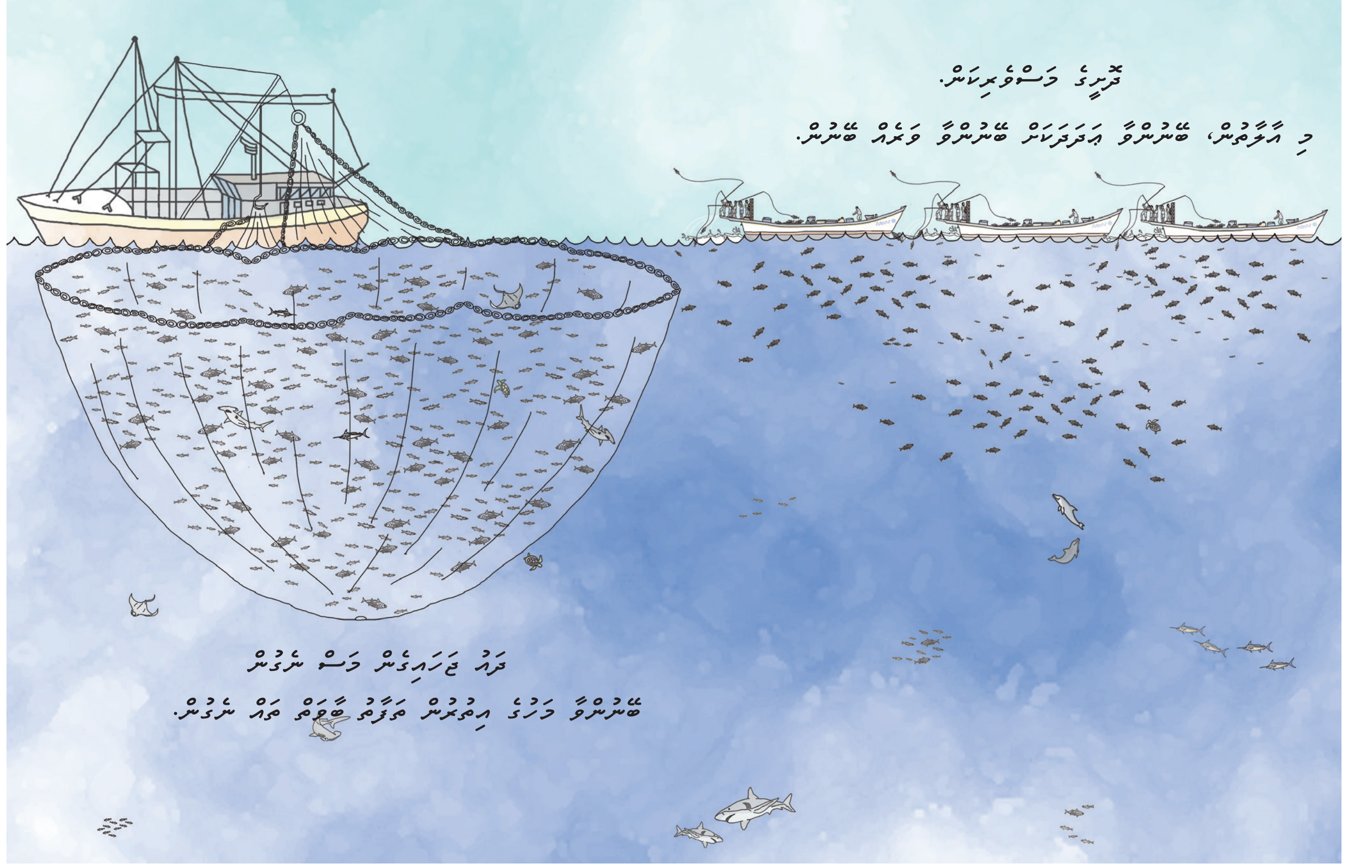

މަސްވެރިކަމުގެ ހަރަކާތުން ކަނޑުގެ މާހައުލަށް އަސަރު ކުރެއެވެ. މަސް ހިފުމަށް ނުވަތަ ބޭނުންކުރާ އާލާތުގެ ސަބަބުން ލިބޭ ގެއްލުން ބޮޑުވެގެންދެއެވެ. މިސާލަކަށް ދަންނަވަނީނަމަ، ދަޅު ޖަހައިގެން މަސްނެގުމާއި ލޯނގު ދޫކޮށްގެން (ޓްރޯލިންގްއާއި ލޯނގު ނަގަން ދޫކޮށްގެން ކުރާ މަސްވެރިކަން) އެފަދުން ލިބޭ ގެއްލުން ވަރަށް ބޮޑެވެ. އެއީ އެއްޗެހިކަހަލަ ނަގާ ގިނަބައިގެ ސަމަކިބާވަތްތަކާއި ބާރީގެ ނުކުރާ ތަފާތު ބާވަތްތަކުގެ މަސް ގިނަ އަދަދަކަށް ނަގާތީއެވެ. ނަމަވެސް ބާރީގެ ބާވަތް ކުރާ މަސްވެރިކަން މިސާލަކަށް ދޯނީގެ މަސްވެރިކަމުންނާއި އަދި މަދުން ބާރު ކުރި މަސްވެރިކަމުން ލިބޭ ގެއްލުން ކުޑަވެ، ބޭނުންނުވާ މަސް ބާނާލުއް ވަރަށް މަދުވެފައި ނުވަތަ ނުބާނެއެވެ. މިހާ، ކަނޑުގެ މާހައުލަށް ލިބޭ ގެއްލުން ބާނާލާފައިވާ މަސް ހިފުމަށް ނުވަތަ ބޭނުންކުރާ އާލާތުގައި މަސް ބާރު އަދަދުގެ މައްޗަށްވެ.

22 ޖެނުއަރީ 2014 ގައި ފެނިގެން މަލިކުގެ އިބްރާހިމް އާރު.އެމް. އަންނަނީ އަންނާރު ބޯޓުން ބާނާ މަހުގެ
ތަފާސްހިސާބު ބަލަމުންދަނީ. އަންނާރު ބޯޓުގެ ފަހަރުވެރިންނަކީ، އަންނާރު ގޯތި އިބްރާހިމް (ފޮރިފަރާތް)، ޢަލީ އާ.އެޗް،
އިބްރާހިމް އާރު.އެމް، ޝަހުރީން ޑީ، ޒަކަރިއްޔާ ޑީ، އިބްރާހިމް ޑީ، އަލްފާރޫޤުއީން ޖީ.ޑީ، އަޙްމަދު ޑީ، އަޙްމަދު
އެމް، މޫސާ ކޭ، ނާޝިދު އެން، އަލީ ޝާކިރު ޖީ.ޖީ އެވެ.

2017 މޭ

Su	Mo	Tu	We	Th	Fr	Sa
30	01*	02	◐ 03	04	05	06
07	08	09	10**	○ 11	12	13
14	15	16	17	18	◑ 19	20
21	22	23	24	25	● 26	27
28	29	30	31	01	02	03

* މޭ-01 ** ބުއްދަ ޕޫރްނިމާ-10

ބޭނުންވާ ވައްތަރުގެ މަސް ބޭނުމާއި އާދޭ ސަބަބުން މަސްވެރިކަމަށް ކުރާނެ އަސަރު

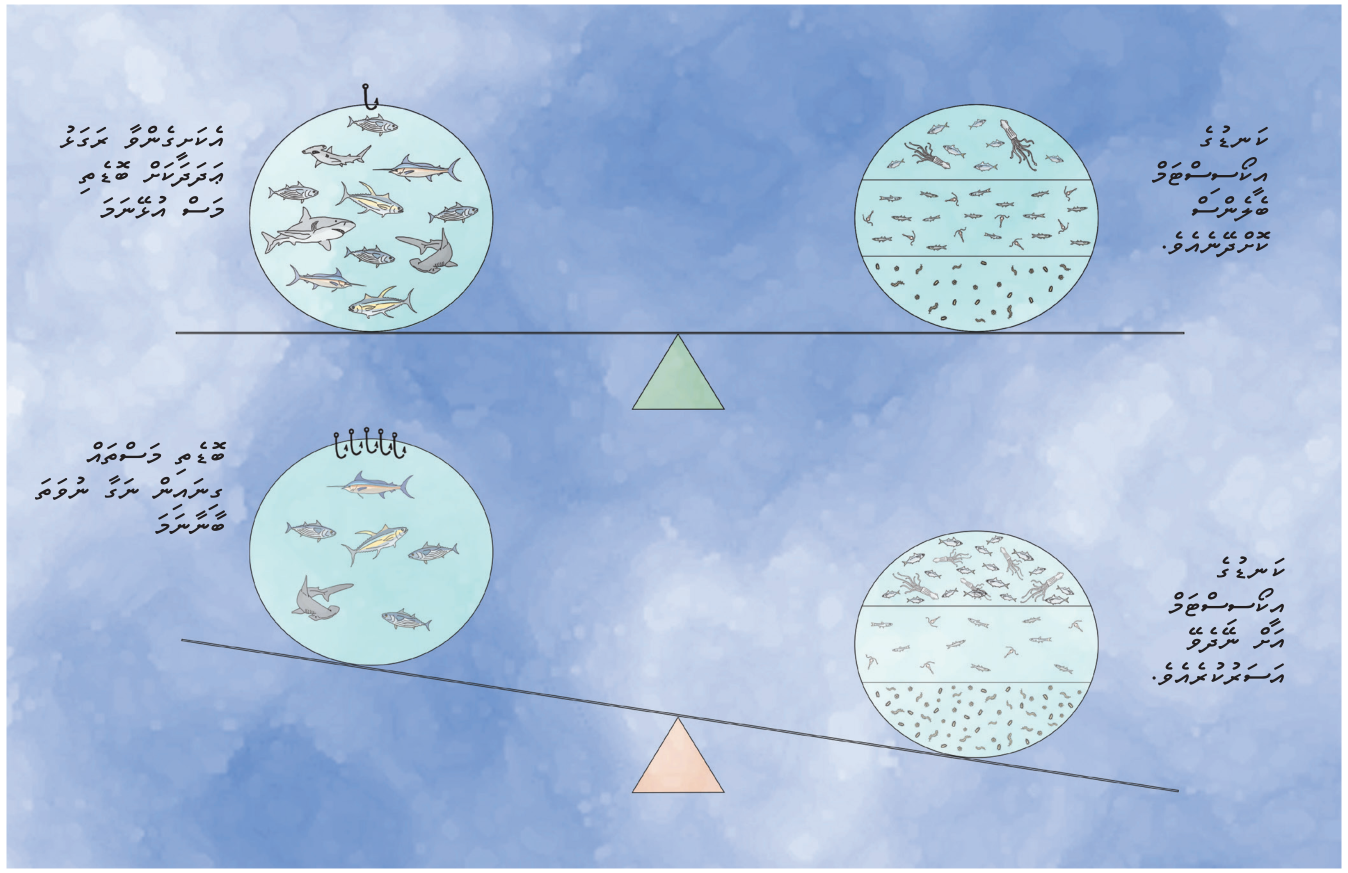

ބާޒާރު ބޭނުންވާ މަހުގެ ބާވަތްތަކުން ކަނޑުގެ
މާހައުލަށް ލިބިދާނެ ގެއްލުން ދުނިޔޭގެ ތަންތަނުގައެވެ.
ކަނޑުގައި އުޅޭ ބޮޑެތި މަސްތަކާއި މިސާލަކަށް
ނޫ ހިކަ ކަންނެލި، މިޔަރު އަދި ފާނަ ފަދަ
މަހަކީ ބޮޑެތި އަގު ލިބޭ މަހެވެ. މި ދުރުނިވި
ބޮޑެތި މަސްތަކުގެ ސަބަބުން އުނިސާބުގައި
އުޅޭ މަހުގެ ބާވަތްތަކެއް ވަކި މިންވަރެއްގައި
ހިފެހެއްޓިފައިވެއެވެ. މި ބާވަތްތަކުގެ ބޮޑެތިމަސް ބޮޑުވު
ފެހިވަރަކަށް އަރާފިއް ވެއެވެ. މިސާލު، ގިނައިން
މި މަސްތަކެއް ނަގަންފެށިއްޖެނަމަ، ނަގާއިރުވެސް
އެތަކެތީގެ އަދަދު މަދުވެ، ކަނޑުގެ ތިމާވެއްޓަށް
ނުރައްކާ އަސަރުތަކެއް ކުރާނެއެވެ. މިސާލު، ކަނޑުގެ
ބާވަތްތަކުގެ މަހެއްގެ ވެއްޓުމުގެ ބާނާ
ނުވަތަ ހިފާނަމަ، އެމެރިކާ ބޮޑު ބޮޑެތިކަލި
މަޑުވެއްޖެ ހަރު އެމަސް ކުދި ސަރަހައްދުގެ
ތިމާވެއްޓަށް ކުރެވޭ އަސަރު ދުނިޔެތެރޭގައި
މުޅިއްޔުކުރެވެއެވެ.

7 އޮކްޓޯބަރު 2014 އިންޑިޔާގެ އަގަޓީ ރަށުގެ ކަމަރުއްދީން، ގަންޖުލާރުޝް ބޯޓުގައި ތިލާފުސްހާވާ ބަދަލުންއަސްތެރިވެއްޖެއެވެ. މި ބޯޓުގެ ފަރުވާދީންގެ ތެރޭގައި ކަމަރުއްދީން އާ (ފެރީފާރާޓް) މަހުމޫދު ކާކޫ، ބަދުރުއްދީން އާ، ބުސަރިން. ހަމް، ސަލީމް ކާކާ، ނާސަރު، މަސްތާނު، ކަމަރުއްދީން ސީ.ކޭ، ސާލިހު، އަބްބަކުރު ކާކޫ، އަދި ހަމްސަކޯޔާ ޕީ ހިމެނެއެވެ.

Mohammed V, NM Digital Studio, Agatti

ޖޫން 2017

Su	Mo	Tu	We	Th	Fr	Sa
28	29	30	31	◐ 01	02	03
04	05	06	07	08	○ 09	10
11	12	13	14	15	16	◑ 17
18	19	20	21	22	23	● 24
25	26*	27	28	29	30	01

** ޢީދު ދުވަސް - 26

ގްލޯބަލްވޯމިންގި ގިނައިން މަސް ބާނުމުގެ މިސާލު – ދުނިޔޭގެމަތިން ތަފާތު ޖާގަތަކުގައި

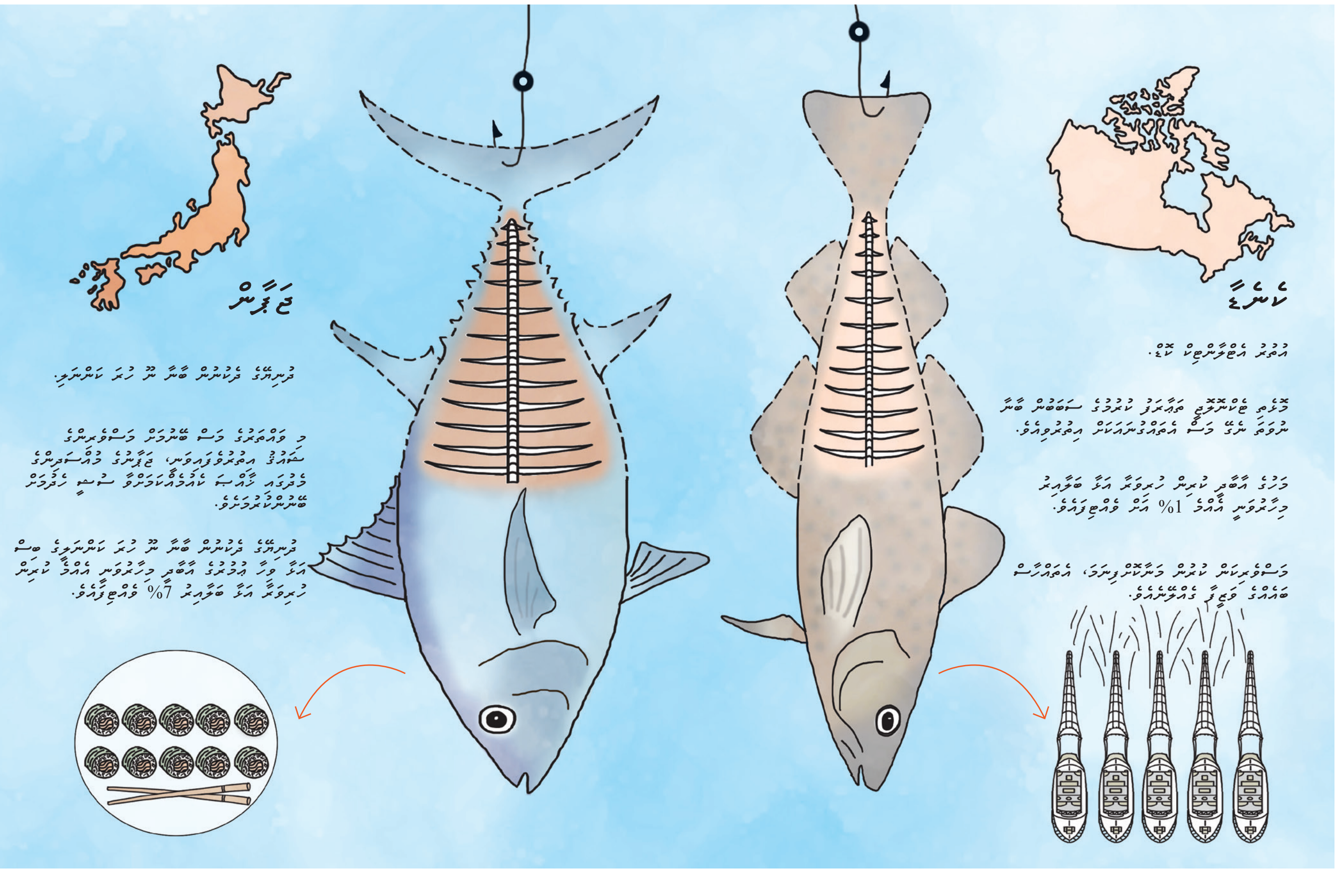

ދުނިޔޭގެ ތަފާތު ކަނޑުތަކުގައި އެއްވެސް ގްލޯބަލްވޯމިންގި ޒަވާއިދު ހިތާފާން ވެގެން ކުރަމުން ގެންދާ މަސްވެރިކަމުގެ ސަބަބުން މަހުގެ އާބާދީ ދަނީ ދަށަށްވަމުންނެވެ. މިގެ ނަތީޖާއެއްގެ ގޮތުން މަސްވެރިކަމުން ކައިބާއި ދޫވާ މީހުންނަށް ވެސް މިގެ އަސަރު ފޯރުކޮށްދޭކަން ކަށަވަރެވެ. އޮސްޓްރޭލިއާ ނޫސްޓޯރަންސް ގެ ދިރާ އާސްޓަ އެގްރިކަލްޗަރ އެގްރިކަލްޗަރ ސްޓޮންސް އިން ޖަޕާ ކުރާ ގްލޯބަލް ދުނިޔޭގެ ތަފާތު މަހުގެ އާބާދީގެ 31.4% ވަނީ ނަގަސްތާ ވަރަށްބޮޑު އިތުރަށް ނަގަމުގެ ސަބަބުން މަހުގެ އާބާދީ ދަށްވެފައެވެ. ގިނައިން ބާނާކަމަށް މިތަނުގައި ބޮނޑިބޭއި ހުވަނި މަގިނައިން އެމަސް ބާނުމުގެ ސަބަބުން ބޮޑުވި އަދި ވަޒީ އިމުރާގެ މަސް މަދުވެ އާބާދީ ދެވުނުއްޖެކަމަށް ގްލޯބަލްގައި ހުރި އިތުރު ވިޔަސްދީ ދެވުނުއްޖެކަމަށް ނަފިވެއެވެ. ގްލޯބަލްވޯމިންގި ގިނައިން މަސް ބާނުމުގެ ސަބަބުން ދުނިޔޭގެ އެކި ހިސާބުތަކުގައި ކުރަމުންދާ ގިނަ އަދަދުތަކުގެ މަސްވެރިކަން ވަނީ ހުއްޓިފައެވެ. އަދި މަހަށްވުރެ ކުރަމުން އަންނަ ބަޔާއާ މަސްވެރިކަން ހުއްޓިދާނެކަމުގެ ބިރު ދަނީ ފެންނަމުންނެވެ.

Source: 1. Commission for Conservation of the Southern Bluefin Tuna (CCSBT), 2010. 2. Ransom A. Myers; Jeffrey A. Hutchings; Nicholas J. Barrowman (1997).

6 އޮގަސްޓު 2016 އިންޑިޔާގެ ހިޒްބުއްލާ ބޯޓުގައި އަގައްޓީގެ އަބްދުލް ރަޙްމާނު އަންނަނި ތަފާސްހިސާބުތައް ބަލަމުންދާތީ. މި ބޯޓުގެ ފަޅުވެރިންގެ ތެރޭގައި ހާމިދު ޕީވީ، އަލީ ހޯން ޕީވީ، (ފިރިފޯޓޯގަ) އަބްދުލް ރަޙްމާނު، އާބީ، އަބްދުލް ނާސަރު، ސާދިކް، ހަމީދު، އަބްދުލް ޖައްބާރު، އަބްދުލް ޝުކޫރު، މުޙައްމަދު ސަލީމު، އަޝްރަފު، އަދި އަބްދުލް ރަޒާގު ހިމެނެއެވެ.

ޖެނުއަރީ 2017

Su	Mo	Tu	We	Th	Fr	Sa
25	26	27	28	29	30	◐ 01
02	03	04	05	06	07	08
○ 09	10	11	12	13	14	15
16	◑ 17	18	19	20	21	22
● 23	24	25	26	27	28	29
◐ 30	31	01	02	03	04	05

މަސްވެރިކަމުގެ ދެމެހެއްޓެނިވި ގޮތުގައި ކުރުމަށް ހަދަން ޖެހެނީ ކިހިނެއް؟

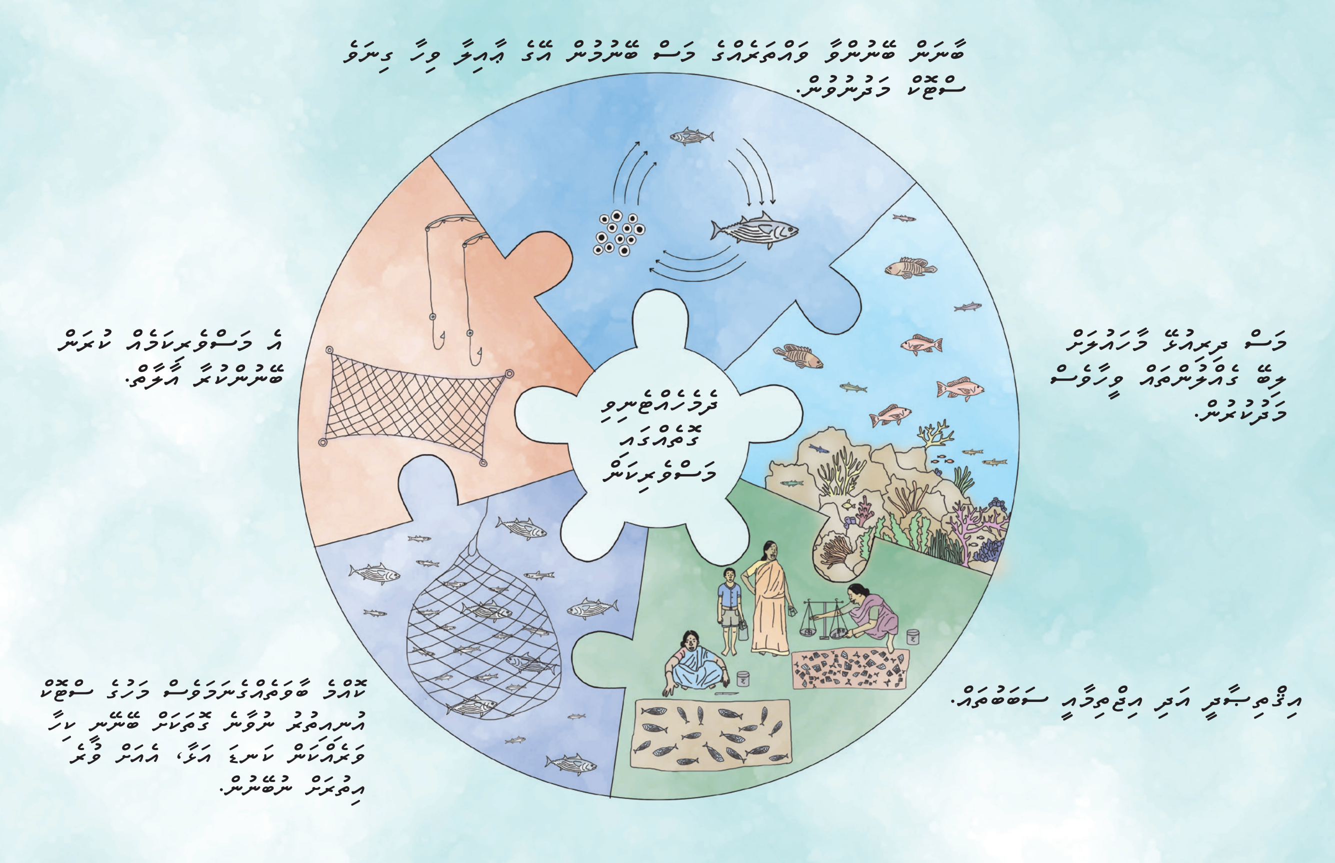

ކަނޑުތެރި ހުރިހާ އިންސާނުން ކަނޑުތަކެތިގައި ވަރަށް ބޮޑަށް ގިނަ ޢާއިލާތަކެއް ވެސް ދިރިއުޅެނީ ކަނޑުން ލިބޭ ތަކެތިވެ. މަސްވެރިކަން ކުރާއިރު، މަހުގެ ސަލާމަތާއި ކަނޑުގެ ތިމާވެށި ހުރި އުމުރު ވިޔަސްދިރުމަށްޓަކައި ކަނޑުގެ ރީތި ހާލު މަސްނަގަންޖެހޭ ދެމެހެއްޓެނިވި ގޮތުގައި މަސްވެރިކަން ކުރުން ވަރަށް މުހިއްމެވެ. ދެމެހެއްޓެނިވި ގޮތުގައި ކުރާ މަސްވެރިކަމަކީ، މަހުގެ ސްޓޮކްތަކަށް އުނިއިތުރު ނުވާނެ ގޮތަށް ނިޒާމްތަކުގެ ކަނޑުގެ ދިރުމުގެ ނިޒާމުތަކަށް އިތުރު ގެއްލުންތައް ނުދޭ ގޮތަށް ކުރާ މަސްވެރިކަމެވެ. އަދި ގޮތުން ބަލާނަމަ، ދެމެހެއްޓެނިވި ގޮތުގައި ކުރާ މަސްވެރިކަމަކީ އެކަން ކުރާ ބައެއްގެ ހިތްހަމަޖެހުން، މި ދާއިރާގެ ކުރިއެރުމަށް ޚާއްޞަ ބޮޑު މަގު ފަހިކުރުވާ ބޭނުންތަކެއްގެ ކުރާ މަސްވެރިކަމެވެ.

17 މޭ 2016 އިންޑިޔާގެން ތަޖައްލުލްއުލަމާ ބޯޓުގައި އަގައްޓީގެ މުހައްމަދު އަނަސް ތަފާސްހިސާބުތައް ބަލަމުންނެވެ. މި ބޯޓުގެ ފަޅުވެރިންގެ ތެރޭގައި އުމަރު ކާކާ، (ވެރިފަރާތް) މުހައްމަދު ހަނީފާ، މުހައްމަދު ހާޝިމް، ބަޝީރު، ކުންހި ކާކާ، ޢަބްދުﷲ، ސާދިގު، ޢަބްދުލް ބާރީ، އަބޫ ސާލިހް، ބަދުރުއްދީން އަދި ޚާލިދު ހިމެނެއެވެ.

އޯގަސްޓް 2017

Su	Mo	Tu	We	Th	Fr	Sa
30	31	01	02	03	04	05
06	○ 07	08	09	10	11	12
13	14	◑ 15*	16	17	18	19
20	21	● 22	23	24	25**	26
27	28	◐ 29	30	31	01	02

* މިނިވަންދުވަސް - 15 ** ގަނޭޝް ޗަތުރްތީ- 25

ލަކްޝަދީބުގައި ދެމެހެއްޓެނިވި ގޮތުގައި ކަޅި ދޮރީގެ މަސްވެރިކަން

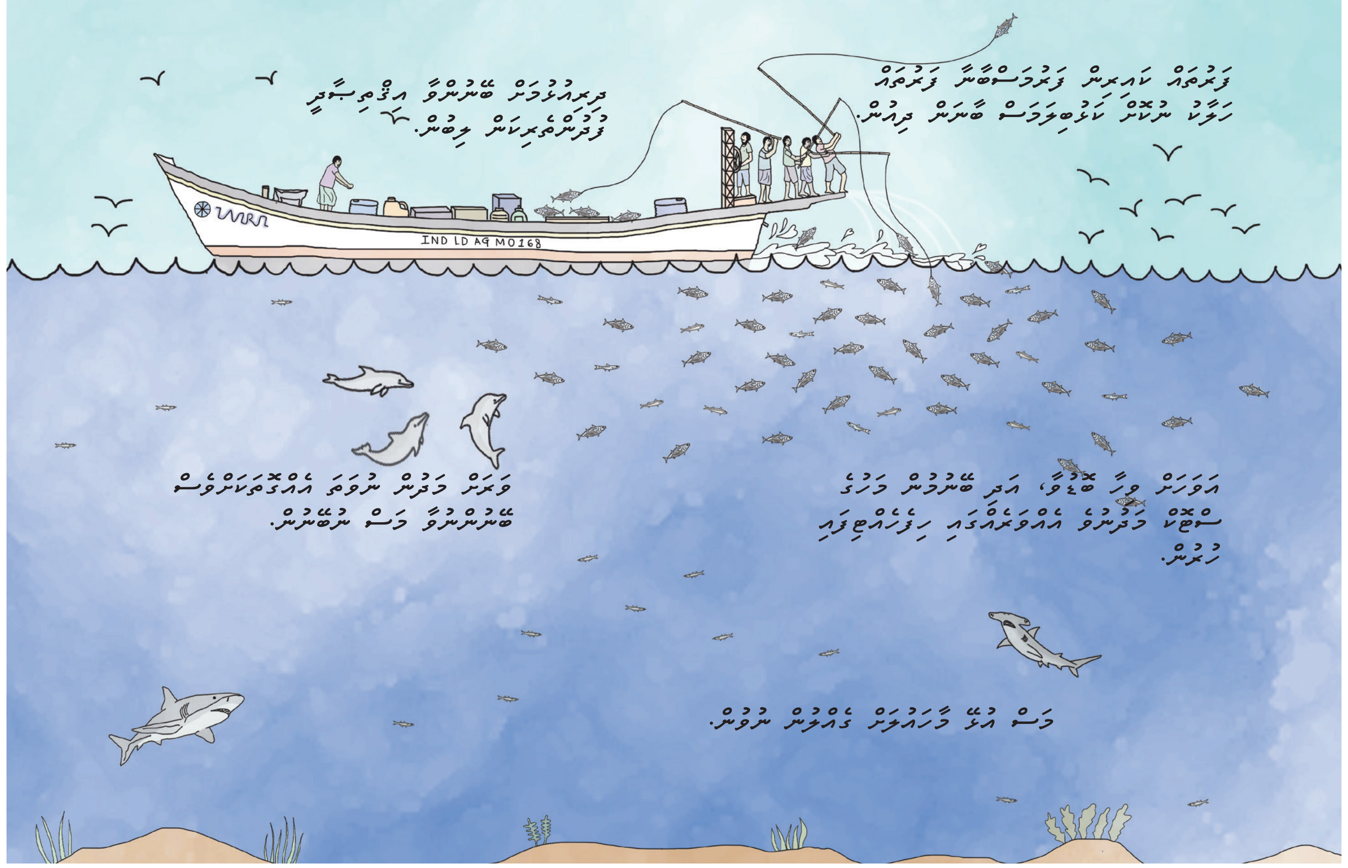

ލަކްޝަދީބުގެ ރަށްތަކުގައި ޖަމާޢަތްތަކުން
ކުރަމުން އަންނަ ދޮރީގެ މަސްވެރިކަމަކީ،
އުރަށްތަކުގައި ދިރިއުޅޭ މީހުންގެ
ބަނޑުފުރާނަ މުއްސި ކުރުމަށް ބޭނުންވާ
ވަރަށް މުހިއްމު މަސްވެރިކަމެކެވެ.
ފެންނާއި ފަރުފަރުން އެކި ނަގައިގެން
އަވަހަށް ވިހާ ބޮޑުވާ ކަޅުބިލަމަސް ބާނަނީ
މާހައުލަށް ގެއްލުންނުވާ ގޮތަށް ބަލަހައްޓައިގެން
ފަރުވާތެރިވާ ވަރަށް. މިއީ މިހާރު އިންޑިއާގައި
އެކި މަޤާމުތަކުގެ ހަރަކާތްތަކުގެ މަސްވެރިކަމެވެ.
ނަމޫނާއެއްގެ ގޮތުން ދެމެހެއްޓެނިވި ގޮތުގައި
ކުރާ ދެވަނަ އެއްޗެއް މި މަސްވެރިކަމަށް
ހިމާޔަތްކުރުމަށް ތަރައްޤީ ކުރެވޭ އިސްތިރާތީޖީތަކަށް
ޒަމާނީ އަދި ބައިނަލްއަޤްވާމީ ސަރުޓިފިކޭޝަން
ލިބުނު ވަރަށް ބޮޑު ބަދަލުތަކެކެވެ.

13 ފެބްރުއަރީ 2014 އިން ފެނިގެން އަގައްޓީގެ ދުވަހު އެސް ވަނީ ބައިރުހާ ބޯޓުގެ ބޭރުސްކޮޓުގައި ބަލަމުން ގެންގޮސް ފަހައްޓާ. މި ބޯޓުގެ ފަރުވާތެރިންނަށް ދުވަހު، ހުސްއަރުން، އުޅަނދު، ޗާބަލު، އަބޫދުލް ނަޒާމާން، ހާރިސް، ފަޒަލުއްލާން، އަބޫދުލް ވަސީ، ސުބައިރު، މާރައްމަތު އަދި ސަވާދު އާލް. ބޯޓުގެ ވެރި ފާރޫޤީ އަބޫދުލް ނަޒާމާން އެސް އެވެ.

Mohammed M, NM Digital Studio, Agatti

ސެޕްޓެމްބަރު 2017

Su	Mo	Tu	We	Th	Fr	Sa
27	28	29	30	31	01	02*
03	04**	05	○ 06	07	08	09
10	11	12	◑ 13	14	15	16
17	18	19	● 20	21	22	23
24	25	26	27	◐ 28	29	30***

* ޢީދުލް ޟުހާ-(ބޮޑު ޢީދު)- 02 ** ތިރު އޯނަމް- 04 *** ދައްސަރާ- 30

މަސްވެރިކަން ކުރިއެރުވުމަށް ބަލާއިރު ދިމާވާ ދަތިތައް

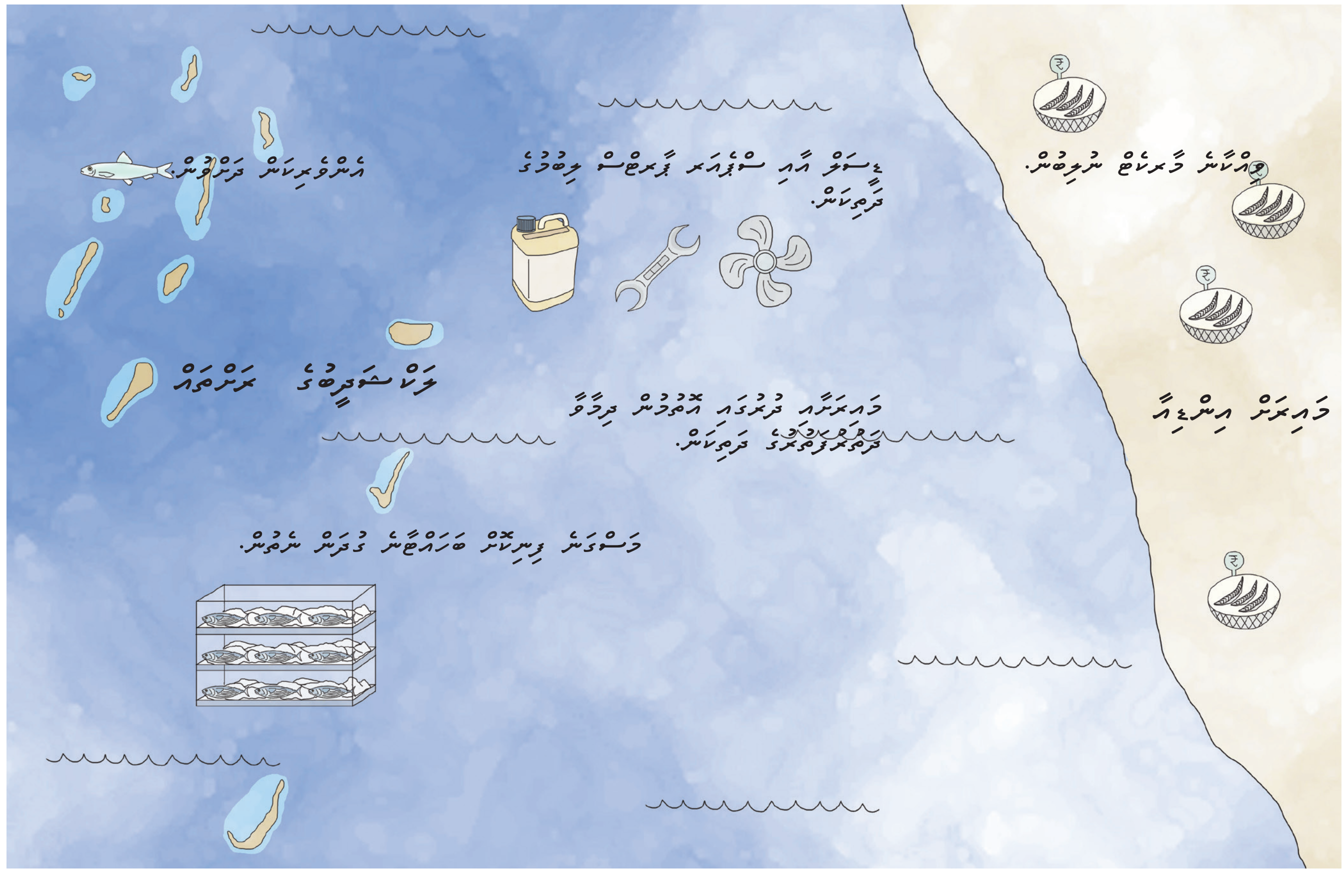

ލަކްޝަދީޕުގެ ދޯނީގެ މަސްވެރިކަން ރަގަޅަން ހިމާޔަތްކުރާ ޤަވާޢިދު ކުރުވުން މަސްވެރިކަން ދިމާވެފައިވާ ދަތިތަކާއި އުދަގޫތައް ފިލުވައިލައިގެންނެވެ. މަސްވެރިކަން ޤަވާޢިދުކުރުމަށް ހަމަ ޕެޓްރޯލްއާއި ސަރުކާރުން ދޭންޖެހޭއެވެ. މަސްވެރިންގެ ފައިދާއަށް އެގޮތަށް ގޮތްތައް މަސްވެރިކަން ދަށްވުމުގެ އެއްގޮތަށް ބޮޑު މަސްސަރުކާރު އެންމެބޮޑު ދަތިތައް މަސްދުރުއްސަން ކުރަންޖެހޭ ރަނގަޅު ބޮޑުވެފައި މަސްގަނޑު ފިނިކޮށް ބަހައްޓާނެ ތަންތަން ނެތުމެވެ. މައިރަށާއި ދުރުގައި ލަކްޝަދީޕު ރަށްތައް އޮންނަތީ، ޑީސަލްއާއި ސްޕެއަރ ޕާރޓްސް ލިބުމުގެ ދަތިތައް ހުރެއެވެ. އަދި އިންޖީނުގެ ބޭނުންވާ ސްޕެއަރ ޕާރޓްސް ނުލިބުމަށް ތަފާތު ދަތިކަމެވެ. މަސް ވިއްކާން ބޮޑު މާރުކެޓް ނެތް ނުވުމުން އެއީ ދިމާވާ މައްސަލައެކެވެ. އަދި ހިކަމަސްގެ އަގު އަބަދު އެއްވަރަކަށް ބޮޑު ނުވެ ހުރުމަކީވެސް ކުރިއަށް ދިއުމަށް ދިމާވެފައިވާ ހުރަސްއެކެވެ.

5 ނޮވެމްބަރު 2016 އިންޑިޔާގެ އަގައްޓީގެ އަޅުދުލު ނާސަރު އަންނަނީ ރައީސުލް މުހައްކިޤީން ބޯޓުގެ ތަޞްވީރު ރިސޯޓުގައި ބަލަމުންދެވެ. މި ބޯޓުގެ ފަޅުވެރިންގެ ތެރޭގައި މުރައްވަދު ޢަލީ (ވެރިފަރާތް)، އަޅުދުލު ނާސަރު، ސިރާޖު، ސަލާމު، ސަލީމު، ބަޝީރު، ޝުކޫރު، ނިޒާމް، ސާދިޤު، އަބޫބަކުރު، ޔޫސުފު، ޢަބްދުއްރަހުމާން އަދި ނަސީރު ހިމެނެއެވެ.

Ihsan, Agatti

އޮކްޓޫބަރު 2017

Su	Mo	Tu	We	Th	Fr	Sa
01*	02**	03	04	05	○ 06	07
08	09	10	11	◑ 12	13	14
15	16	17	18	19***	● 20	21
22	23	24	25	26	27	◐ 28
29	30	31	01	02	03	04

* މުހައްރަމް- 01 ** ގާންދީ ޖަޔަންތީ- 02 *** ދީޕާވަލީ- 19

މަސްވެރިކަން މޮނިޓަރކޮށް ބެލުމުގައި ކޮންކަމެއްތޯ ކުރާނީ އަދި ކީއްވެ ކުރާނީ؟

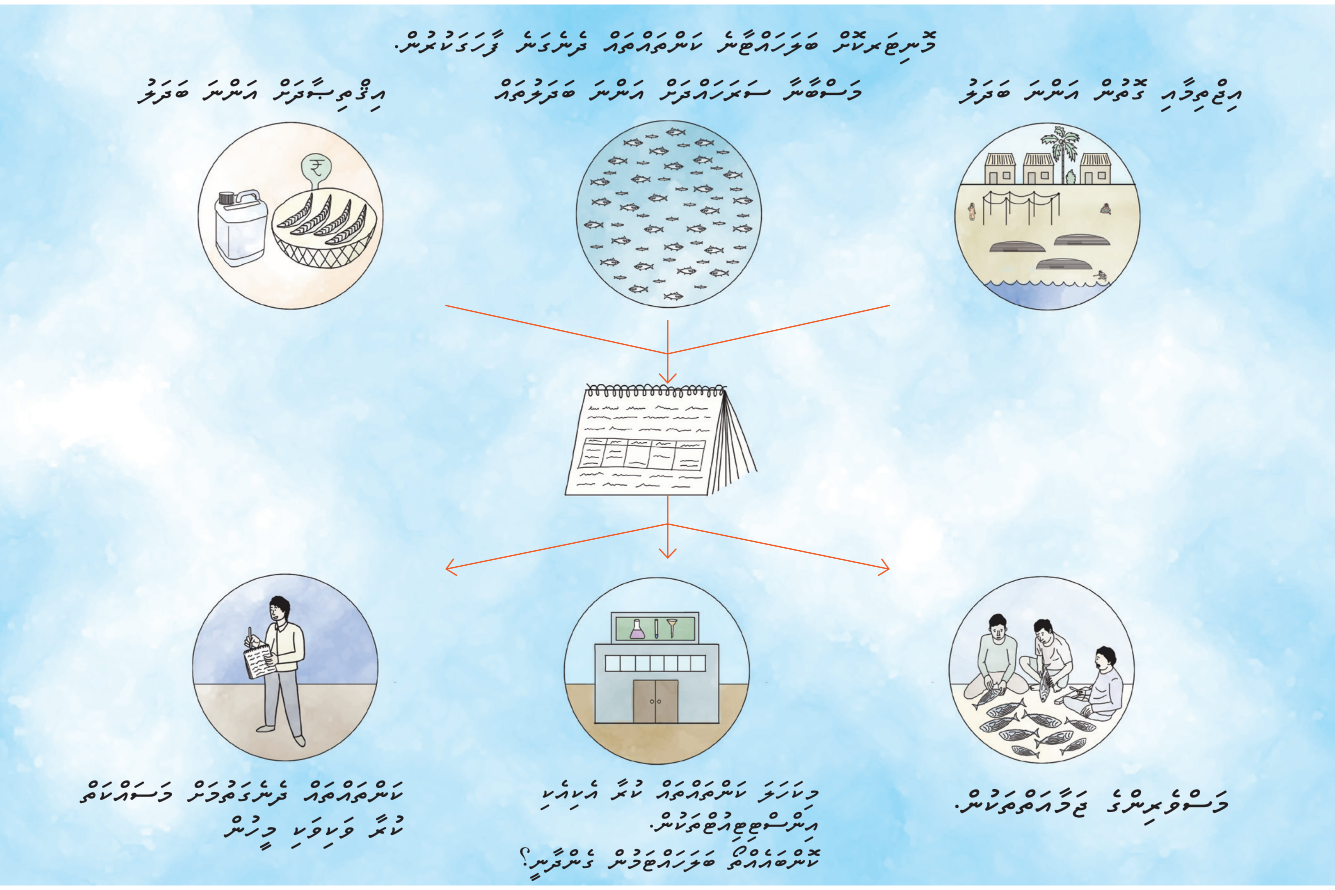

ދުވަހުއްޖެހިލު ގޮތުގައި މަސްވެރިކަން މުސްތަޤްބަލަށް ބޭނުންނުވަ، އެއްގޮ ދުނިޔެއަ ކުރިންދާ ކަމަކީ އެމަސްވެރިކަމަށް ވާނުވާ ރަނގަޅު ބަލަހައްޓާ. މި ގޮތުން ވާނުވާ ބަލަހައްޓައި، އެމަސްވެރިކަން ކުރާ ސަރަހައްދުގައި ދިރިއުޅޭ ފަރާ ބާވަތްތައް މަސްވެރިކަމާ ގުޅޭ މަޢުލޫމާތު ނަގަން ބޭނުން، އެގޮތުން މަސްވެރިކަމާ ސީދާ ގުޅުންހުރި އިޖްތިމާޢީ އަދި އިޤްތިޞާދީ ކަންކަން ބަލަހައްޓައި މަސްވެރިންނާއި މަސްވެރިކަމަށް ކުރާ އަސަރުތަކާއި މަސްބާވަތްތަކުގެ މައުލޫމާތު ސަރުކާރުން ރަނގަޅަށް ބަލަހައްޓާ ޖަމާކުރެވެ. މިގޮތުން ގިނަ ދުވަސްތަކެއްވަންދެން މައުލޫމާތު އެއްކުރުމުންނާއި، އެ މައުލޫމާތުގެ އެހީގައި ކަންކަމުގެ ހާލަތު އަންނަ ބަދަލު ދެނެގަނެ އެގޮތުގެ މަސްވެރިކަމުގެ ބަޔަކާއި ކޮންތައްތައް ކުރެވޭނީ ކިހާ ދުރަކަށް ކަމެއް ދެނެގަނެވޭނެއެވެ.

1 ފެބުރުއަރީ 2014 އިން ފެށިގެން އަގައްޓީގެ ފަތަރުއްދީން އަންނަނަ ޖިނައެރޭޓް ބަހާލާ ބޯޓުގެ ތަފާސްހިސާބުތައް
ބަލަމުންދެވެ. މި ބޯޓުގެ ފަޅުވެރިންނަކީ، އިދުރީޙަރުމާން ޓާ، ހައިދު ޓާ، އިދުރު ވަސްޖާބު، ކަސިމު، އައްބަކަރު، އަންވަރު
ހުސައިން، އަބްދުލް ނަޖީބު، ފަތަރުއްދީން އަދި މުޙައްމަދު އެވެ. މި ބޯޓުގެ ވެރިފެރާތަކީ އަބްދުލް ރަޙްމާން އެވެ.

ނޮވެމްބަރު 2017

Su	Mo	Tu	We	Th	Fr	Sa
29	30	31	01	02	03	○ 04*
05	06	07	08	09	10	◑ 11
12	13	14	15	16	17	● 18
19	20	21	22	23	24	25
◐ 26	27	28	29	30	01	02

* ގުރު ނާނަކް ޖަޔަންތި- 04

ރަނޑުފުރުގެ މަސްވެރިން ލައްވައި ތަފާސްހިސާބު ނެގުމުގެ ފައިދާ

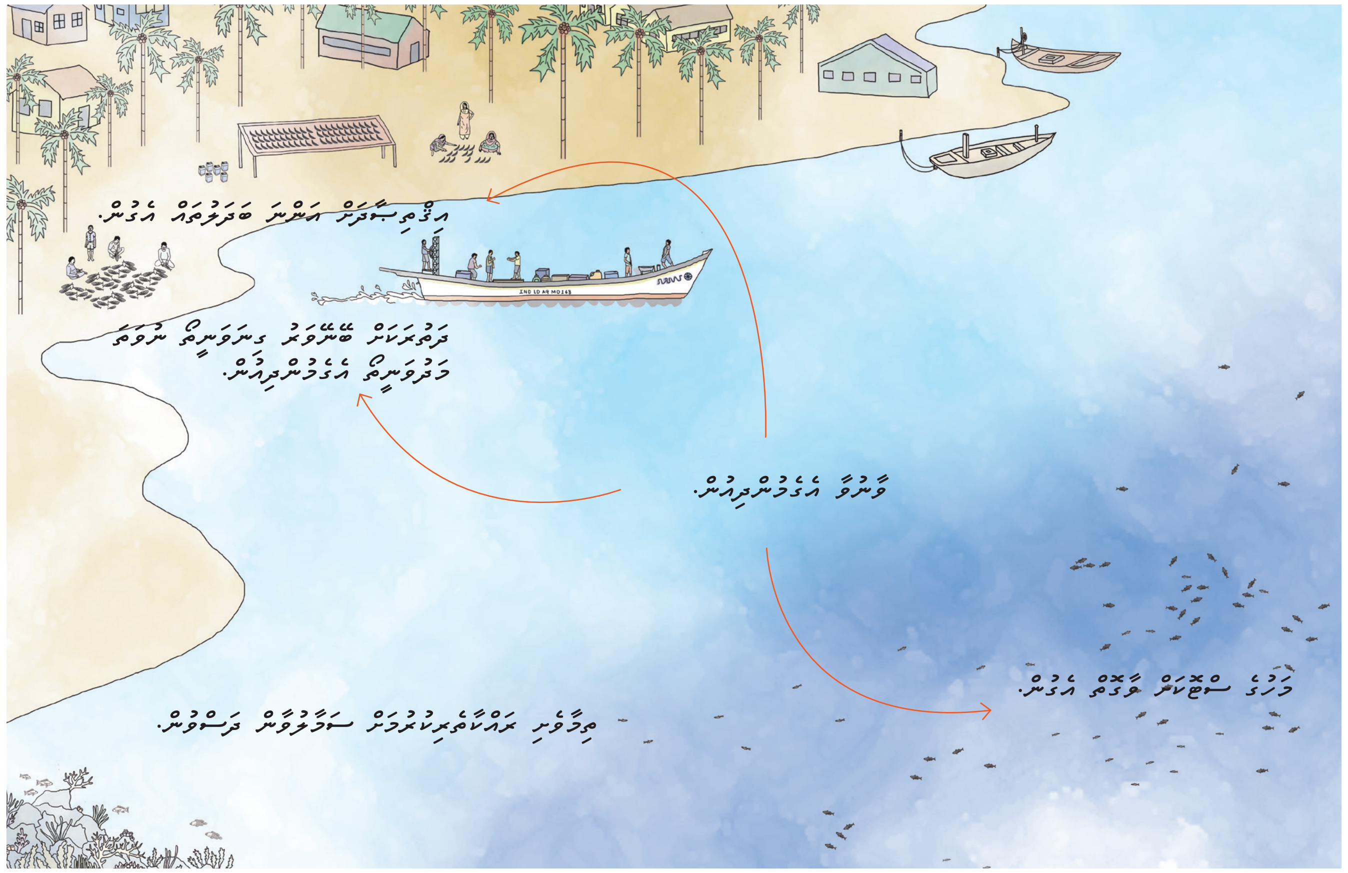

ރަނޑުފުރުގެ މަސްވެރިން ބަނޖުފުރާނަ
މުއްދިކޮށްމަދާއި ދިރިއުޅުމުގައި ބޮޑުންނާ
ޖަޒީރާ ތަކެއް ހަދުމަކީ ފަޅުވާ ލިބޭނެ
ކަނޑުގެ ރަނޑުފުރުވެ. އަދި އެމުޅިން
ކަނޑުގެ ދުވަހަކުވެސް ކަނޑަށް ދެއެވެ.
މިގާ، މަސްވެރިކަމުގެ ތަފާސްހިސާބު
ހޯދުމުގައި މަސްވެރިން ބައިވެރިކުރުމަކީ
މުހިއްމުކަމެކެވެ. އަދި މަސްވެރިންގެ
ތަޖުރިބާ އާއި ނަގަމުންދާ ތަފާސްހިސާބާ
އަޅައިކިޔާ ވަމުންދާއިރު ދެނެގަތުމަކީ
ފަސޭހަކަމެއް ވާނެއެވެ.

2017 ޑިސެމްބަރު

Su	Mo	Tu	We	Th	Fr	Sa
26	27	28	29	30	01	02*
○ 03	04	05	06	07	08	09
◑ 10	11	12	13	14	15	16
17	● 18	19	20	21	22	23
24	25**	◐ 26	27	28	29	30
31	01	02	03	04	05	06

* އީދު އެ މިލާދު- 02 ** ކްރިސްމަސް ދުވަސް - 25

މި ޕްރޮޖެކްޓުގައި ބައިވެރިވެފައިވާ ހެރިޓޭޖު ފަރާތުގެ
ފަތުރަންނަށް ސަހުލަތު އަދާކުރައްވާ. ދިރުން ސޫރައިގެ، ބަހުރުލް ކަބީރު،
ސަން ޝައިން، ޝަމްސުލް އަލިފީން، ރިޔާނާ، ސުލްޠާނުލްއާރިފީން،
އަލްފަލާހު، ސުލްޠާން، ޤުވައްތުލް އާމިލީން އަދި ދިނޫރައިނި ހިމެނެއެވެ.

ދަކްޝިން ކަރުންޓޭސަންގެ ކަރާޓެކުން ޓަކްސަލަންޖީ ގައި ހިނގާ ދޯނިގެ
މަސްވެރިކަމުގެ ތަފާސްހިސާބުތަކަށް ބެލުމުގައި ހިލާ ސާބަހަކަށް މަސްވާރު
ދުޅަހަމަކަމުގެ ބައިވެރިވުމާ ވަރަށް ބޮޑެވެ. މަސްވެރިން މި މަސައްކަތުގައި
އުޅުމުގެ ނަތީޖާއަކީ ގިނަ އާދުނިޔަން ބަލައި މަސައްކަތު ކުރުން،
މަސްވެރިކަން ކުރުމުގައި މި މަސައްކަތް ބަހައްޓަން ބޭނުންކުރެވެއެވެ.
ތަފާސްހިސާބުތަކުން ބެލެނިވިއްޖެ ނަތީޖާއަކީ ގިނަ، އެންމެރިކަން
ހުންނަގޮތުގައި، ބެސަލް ބޭނުންކުރެވިދާނެ، މަސްވެރިކަން ކުރާ
ސަރަހައްދުތަކަށް ވީމާ އެކުލެވިގެންވެއެވެ. މި ޕްރޮޖެކްޓްގައި ބައިވެރިވާ ބައެއް
ބޭނުމަކީ މި ކަންތައްތަކުގައި ފުރުޞަތު ކުރުވައިދޭނެއެވެ.

އެންޑް ކޮންސަރވޭޝަން ސެންޓަރ. އަދި ހަމަ އެފަދައިން ލަކްޝަދީޕްގެ މަސްވެރިންނަށާއި ހާބަރބޯޓަށް ފިޝަރީޒް ޑިޕާޓްމަންޓަށް ޝުކުރުވެރިވަމެވެ. އަދި މި ކަމުގައި އެހީތެރިވި ވަކިވަކި ފަރުދުންނަށްވެސް ޝުކުރު ދަންނަވަމެވެ.

ވޯލްޑް ވައިޑް ފަންޑް ފޯ ނޭޗަރ (WWF) އަކީ ސަރުކާރާ އެއްވެސް ގުޅުމެއްނެތް އަމިއްލަ ޖަމްޢިއްޔާއެކެވެ. މި ޖަމްޢިއްޔާގެ މަޤްސަދުތަކުގެ ތެރޭގައި ދުނިޔޭގެ ޢާއްމު ދިރުންހުރި ތަކެތީގެ ނަސްލު ރައްކާތެރިކޮށް ހިމާޔަތްކުރުމާއި ދިރުމެއްނަގާ ގޮތެއްގައި ދުނިޔޭގެ ވަސީލަތްތަކުގެ ބޭނުންކުރުން ކަނޑައަޅު ކުރުން، ތިމާވެށި ތަޣައްޔަރުވުން މަދުކުރުމާއި، އިސްރާފު ކުރުމަށް ނުދިނުން ހިމެނެއެވެ. މި ކަންތައްތައް ހާސިލު ކުރުމަށް މަޤްސަދުތަކުގެ ކަމާބެހޭ ފަރާތްތަކާއި އެކު ގުޅިގެން މަސައްކަތް ކުރަމުންދެއެވެ.
އަޅުގަނޑުމެންގެ ކާމިޔާބީ، ތިމާވެށި ބެލެހެއްޓުމުގައި ކުރިއަށް ގެނައުމަށްޓަކާ އެއްގޮތްވެގެން މަސައްކަތް ކުރުމުގެ ބޭނުމާއި ވިސްނުމުގެ ބަދަލުކުރުމެވެ.

WWF އިންޑިއާގެ ފަރާތުން ހިންގާ ކޯސްޓަލް އަދި އޯޝަނިކް ޕްރޮގްރާމްގެ މަޤްސަދަކީ، އިންޑިއާގެ ކޯސްޓަލް އަދި އޯޝަނިކް ވެށިތަކުގައި އުޅޭ ދިރުންތަކަށް ހިމާޔަތްދޭން ބޭފުޅުން ބޭނުންފުޅު ވާ ފަރާތްތަކާއި އެކު ބައިވެރިވެގެން ތަރައްޤީކުރުން ހިމެނެއެވެ. މަސައްކަތް ކުރުމުގެ އިތުރުން ޤުދުރަތީ ވަސީލަތްތައް ބޭނުންކުރާ ކުރުމަށް ކަމާބެހޭ ފަރާތްތަކާއި ހިއްސާ ކުރުމެވެ. ލަކްޝަދީޕްގެ ދަނޑުވެރިކަމުގެ ޤުދުރަތީ ވަސީލަތްތައް ބޭނުންކުރާ ގޮތް ފުރިހަމަކުރުމަށް ބޮޑެތި ސަރަޙައްދެއް ހިމާޔަތްކުރުމަށް ލަކްޝަދީޕް އެމްއެސްސީ ސެޓްފިކޭޝަން ހާސިލް ފިޝަރީޒް އިމްޕްރޫވްމަންޓް ޕްރޮޖެކްޓް ހިންގުމަށް އެހީވެދެމުންނެވެ. މި ސަރަޙައްދުގެ ތަރައްޤީއާ ގުޅޭ ބޭފުޅުންގެ އަންނަނިވި އެވެ. އަދި ދަތުރުތަކުގެ ތަރައްޤީ ކުރުމުގެ މުސްތަޤްބަލުގެ ޤުދުރަތީ ވަސީލަތްތައް ބައިވެރިކުރުމުގައި އަންނަނިވި ތަފްސީލް ދިމާވެއެވެ.

ދަކްޝިން ފައުންޑޭޝަނަކީ ވިޔަފާރިއަށް ފައިދާއެއް ނުލިބޭ ސަރުކާރާ ބައިވެރިވުމެއްނެތް އަމިއްލަ ޖަމްޢިއްޔާއެކެވެ. މި ޖަމްޢިއްޔާގެ މައިގަނޑު މަސައްކަތަކީ، ޤުދުރަތީ ވަސީލަތްތަކަށް ދެމެހެއްޓެނިވި ގޮތެއްގައި ހިމާޔަތްކުރުން ސައިންސުގެ އަލީގައި ލޯކަލް ކޮމިއުނިޓީތަކާއި ޙިއްސާކުރުމަށް އަދި އިޤްތިޞާދީ ހަރަކާތްތަކަށް ހަރުއިހުނުކުރުމަށް މަސައްކަތް ކުރުމެވެ. ލަކްޝަދީޕްގައި ކުރާ މަސައްކަތްތަކުގެ ބޭނުމަކީ، މަސްވެރިކަމުގެ ތަރައްޤީ ހިފެހެއްޓުމަށް ބަދަލުގެނައުން ފައިދާ ހުރި ޤުދުރަތީ ވަސީލަތްތައް ބަލަހައްޓައި މުސްތަޤްބަލުގެ ޢާއްމު އާބާދީގެ ބައިވެރިވުމާއެކު ބަލަހައްޓާށެވެ.
ޤުދުރަތީ ވަސީލަތްތައް ބޭނުންކުރާ އުޅޭ މީހުން މިކަމުގައި ބައިވެރިކުރުމަކީ ހިތްވަރެއް، ޓެކްނިކަލް ފަރާތްގައި ފުރިހަމަ ބައިވެރިވުން އިތުރުކުރުމެވެ.

ދަކްޝިން ފައުންޑޭޝަންގެ ފަރާތުން ލަކްޝަދީޕްގައި ކުރިއަށްގެންދާ ބޮސޯޖެ ޕްރޮގްރާމްގެ ޕްރޮޖެކްޓް ފަށާފައިވަނީ 2014 ގައެވެ. މި ޕްރޮޖެކްޓްގެ ބޭނުމަކީ މަސްވެރިން މިކަމުގައި ބައިވެރިކުރުވާ އެކުލަވާލުމާއި މުއްސަނދިވާ ގޮތުގެ ކުރުމުގައި އެކި ބޭނުން ތަރައްޤީކުރުމައް ހިފުމެވެ.
އަދި ހާއްބަދަލުތަކުގައި، ދަތުރުގެ މަސްވެރިކަން ދަތުރުކުރުމުގެ ބައިތަކުގައި ފެންނަކަށް ބޮޑު ބައިވެރިވުމާއި ދިރާސާކުރާ ފަންވަތް ތަރައްޤީކުރުމާއި ކަނޑުގެ ތިމާވެށި ރައްކާތެރިކަން ބެލެހެއްޓުމެވެ. މި މަސައްކަތުގައި އެކު މުހިންމު ބޭނުންތެރި ޖަމާކުރުން އަންނަނިވިފަރާތްތަކުގެ ވީ ޕްރޮގްރާމް ބޮޑު ގެންދެވިއެވެ.

އަޅުގަނޑުމެން މި މަސައްކަތުގައި މުޅިއުމުރު ތަރިކަމީ މަސް ތަކެތީގެ އެހީއާއި އެއްބަސްވުން ދިނުމެވެ. ވީމާ، އެހެން ފަރާތްތަކަށް ޝުކުރުވެރިވަމެވެ.
ލަކްޝަދީޕް އެމްއެސްސީ ސެޓްފިކޭޝަން، ޕްރޮޖެކްޓް އާއި ސައިންސް އެންޑް ބިހޭވިއަރ، ޕްރޮޖެކްޓް އާއި ފިޝަރީޒް، ޕްރޮޖެކްޓް އާއި އެންވަޔަރަންމަންޓް އެންޑް ފަރީސްޓް އަދި ލަކްޝަދީޕް ފުރިން ރިސާރޗް

ކަވަރުގައި ބޭނުންކުރެވުނު ފޮޓޯ ނެގީ : އަނަންތާ ސިންގް

ލިޔުންތައް ތައްޔާރުކުރީ ރޯހަން އާރަތޫން، ރޭކާ ފާތިމާ، މަހިމާ ޖައިން އަދި ކާރތިކް ޝަންކަރގެ އެހީއާއި އެކު ޝަޒިސްޓާ ބާނޫ، ޝިޙާނާ ކޯޓު، އަދި ނަޒީން ނަފީސާ ބީވީ އެވެ.

ފައިސާގެ އެހީ ދިނީ : WWF އިންޑިއާ އަދި ރޮލެކްސް ނޭޝަނަލް އެވެ

މަލްޓިމީޑިއާ ޕްރޮޑަކްޝަން : ސުނިލް ބާލަކްރިޝްނަން

ދިވެހިބަހަށް ތަރުޖަމާކުރީ : އަޙުމަދު އަލީ، ޑޮކްޓަރ އަބްދުﷲ ނަސީމު ހާ.ޖީ.މުޙައްމަދު އަދި އެމް.ޖީ.މުޙައްމަދު އެވެ.

މަގޭ ފޮޓޯ: އަލިޝާ ޖޯން

dakshin

WWF

SPORTS
LAKSHADWEEP

IPNLF
INTERNATIONAL POLE
& LINE FOUNDATION